Stand Tissu Courbé Vertical

tailles disponibles:

- ☑ 160
- ☑ 220
- ☑ 280
- ☑ 340

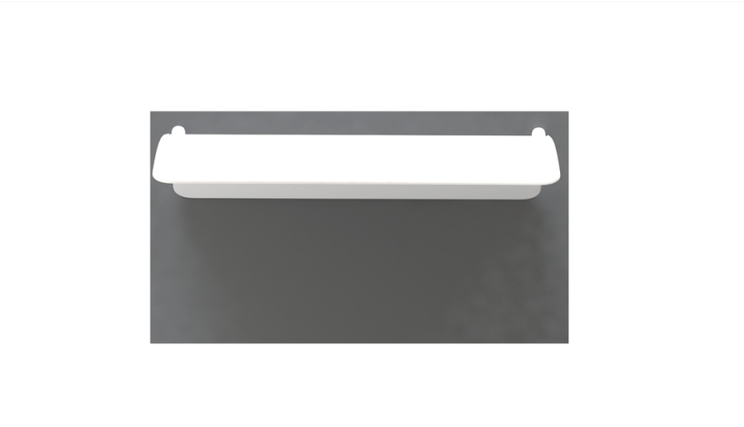

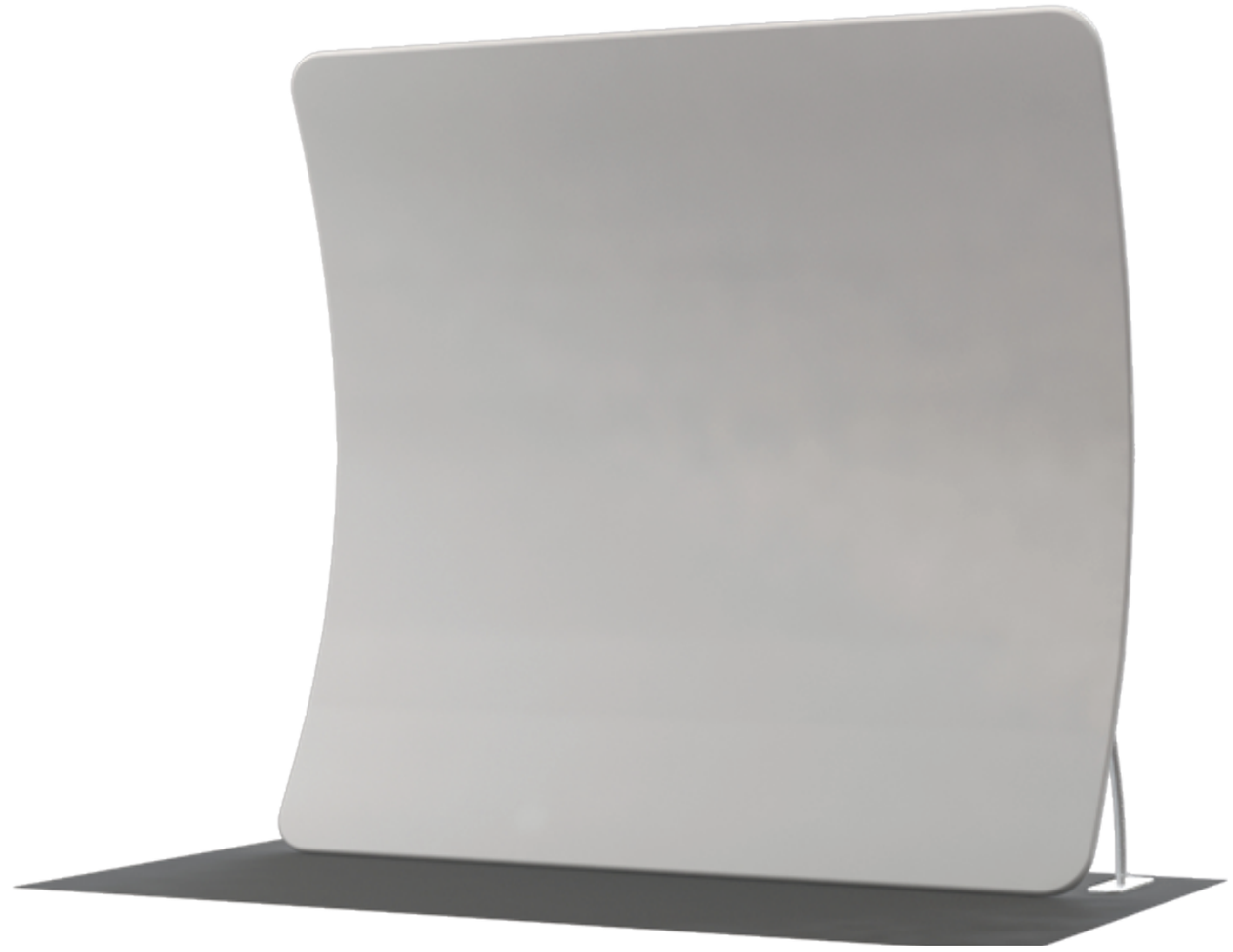

Les fichiers doivent être préparés ainsi :

- ☑ Échelle 1:1
- ☑ format TIFF/PDF
- ☑ Aplatir les calques
- ☑ 120 DPI
- ☑ CMJN
- ☑ Ne pas ajouter de fond perdu
- ☑ Retirer les traits de coupe
- ☑ Vérifier la zone de sécurité

NOMMER LES FICHIERS :
STANDTISSUSCOURBEVERTICAL_RECTO/VERSO.tiff

☑ Le gabarit est composé ainsi :
Le contour du projet, la forme du projet et la zone de sécurité.
Tous les éléments principaux doivent être à l'intérieur de la zone de sécurité.
Mais le fond de couleur / fond d'image doit atteindre le contour du projet.

STAND TISSU COURBE
VERTICAL 160
166x243cm

STAND TISSU COURBE
VERTICAL 220
226x243cm

STAND TISSU COURBE
VERTICAL 280
285x243cm

STAND TISSU COURBE
VERTICAL 340
345x243cm